

SEZIONI PERCORSO CICLO-PEDONALE – Scala 1:100

LEGENDA

- Fognatura mista esistente in cls
- Fognatura mista di progetto in cls
- Confine catastale
- Sezione X
- Sezione di scavo

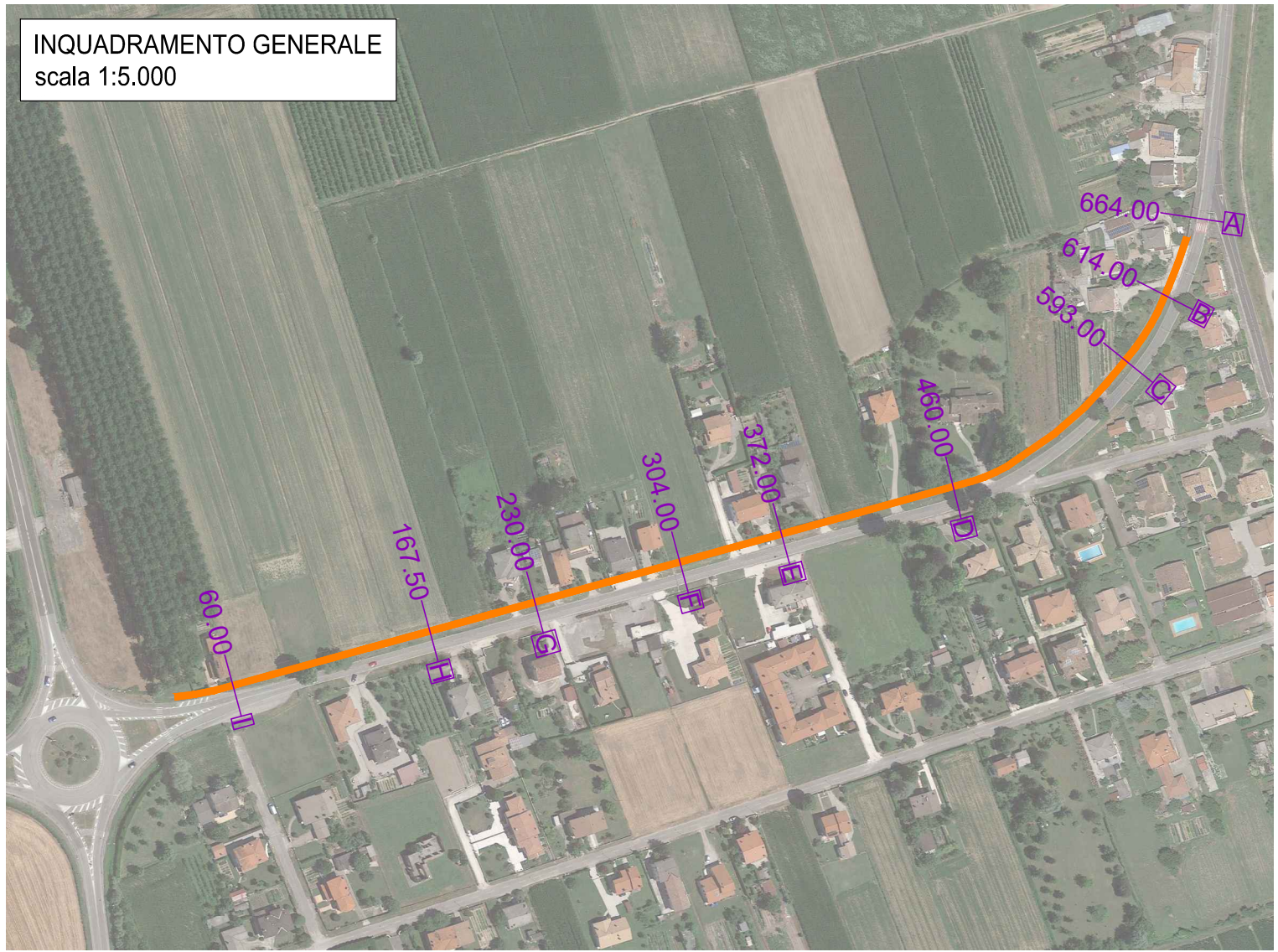
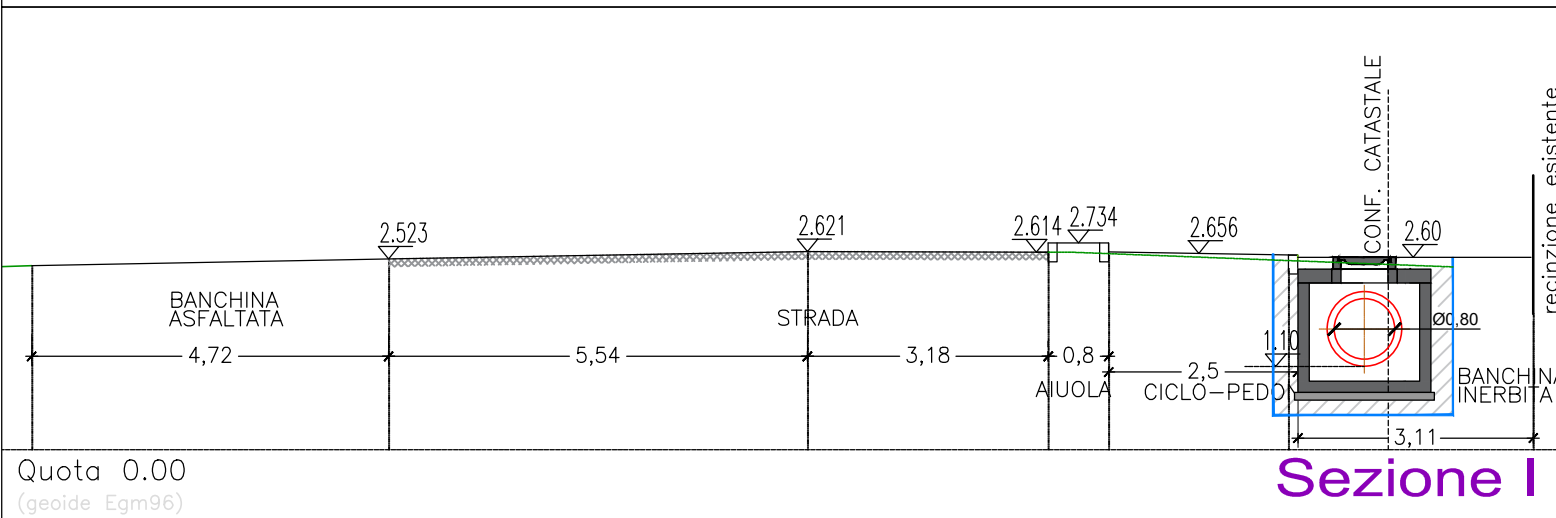
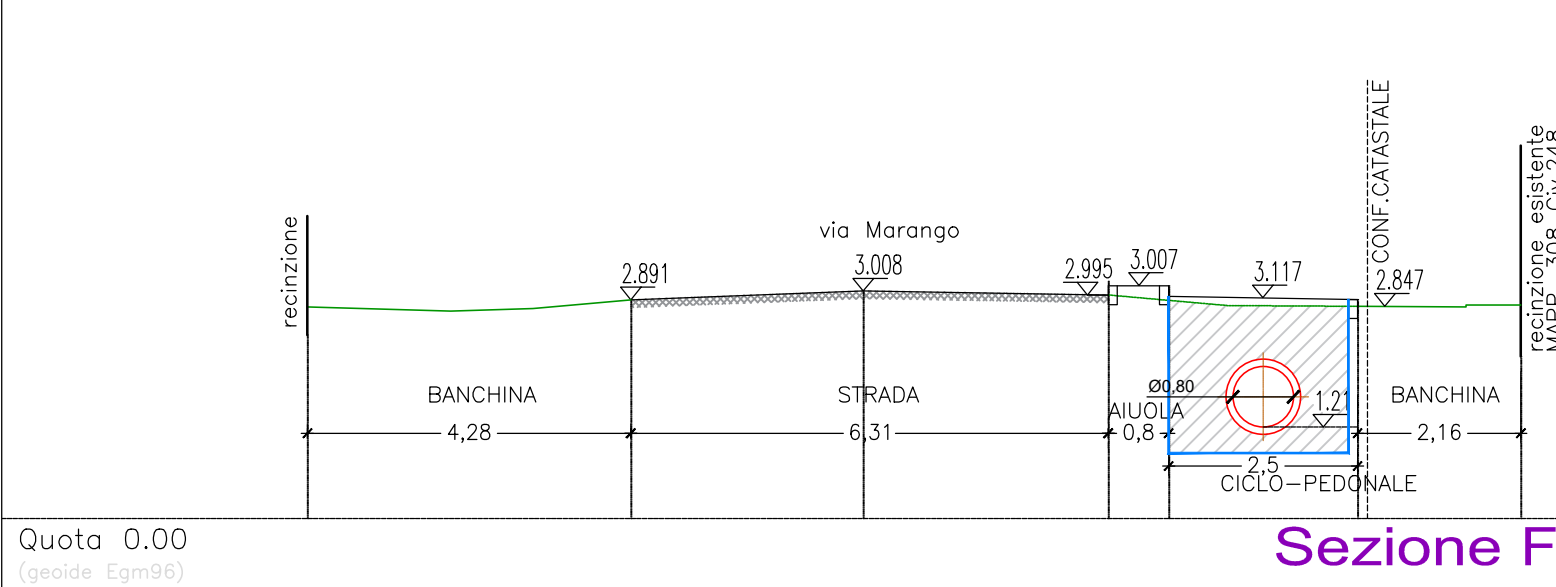
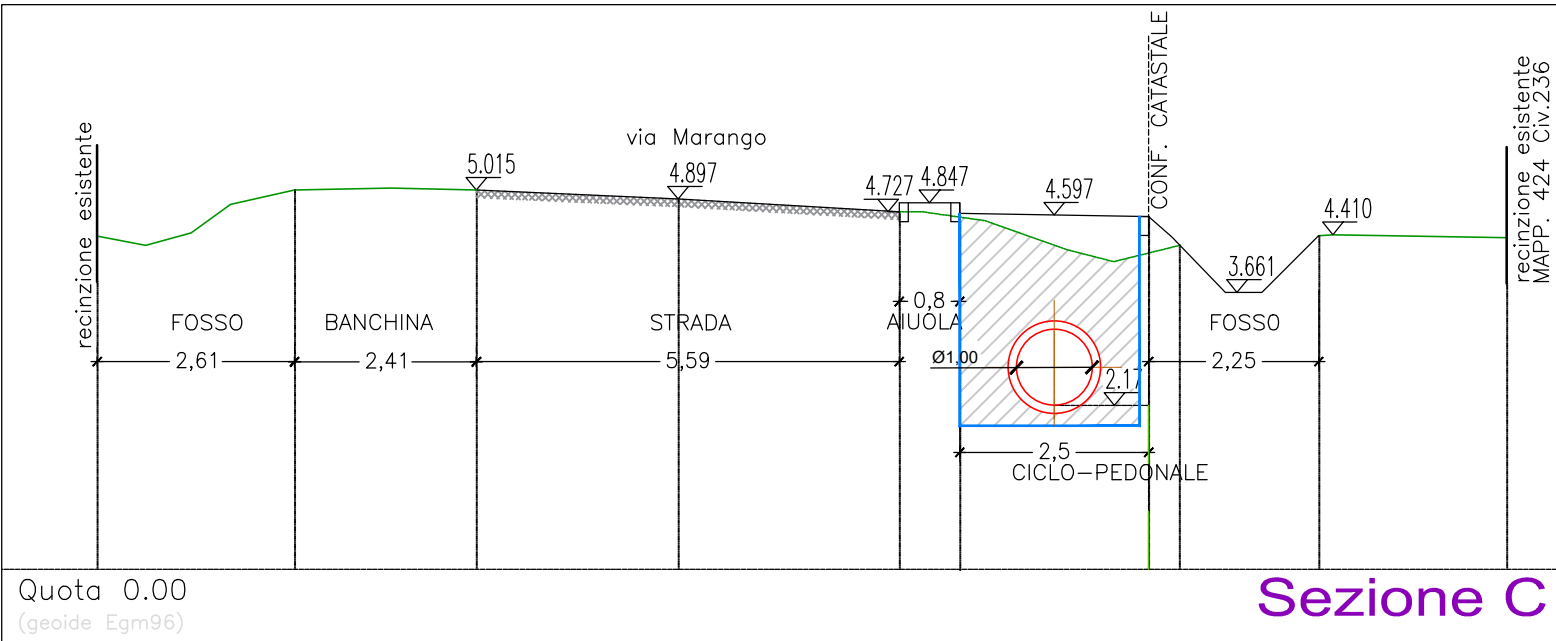
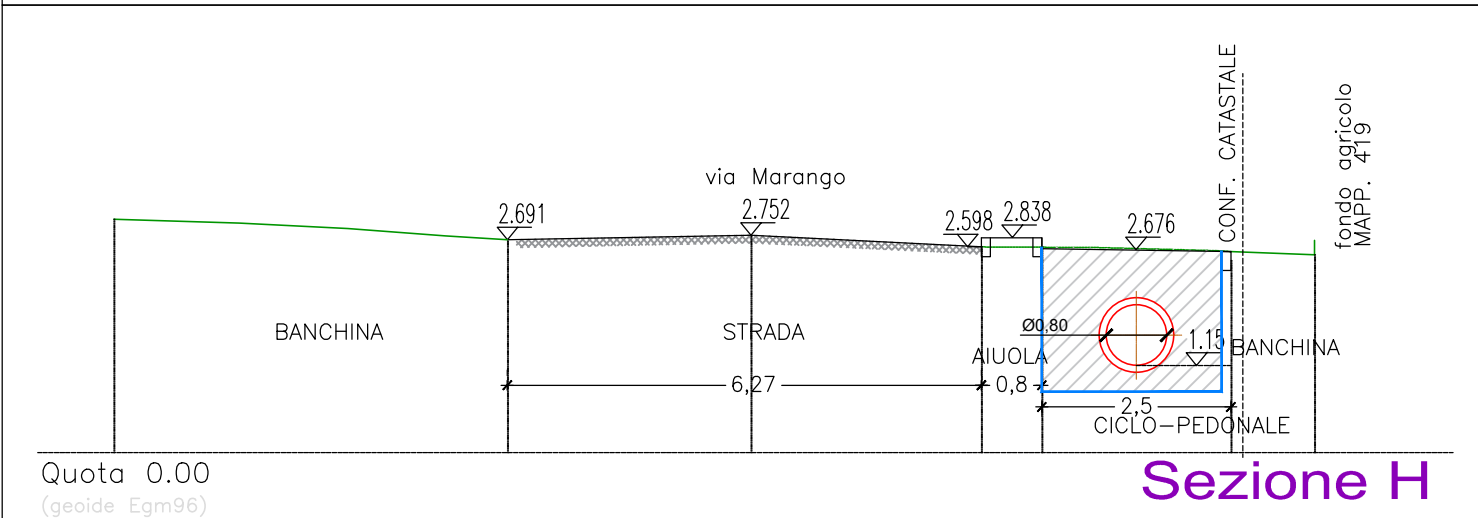
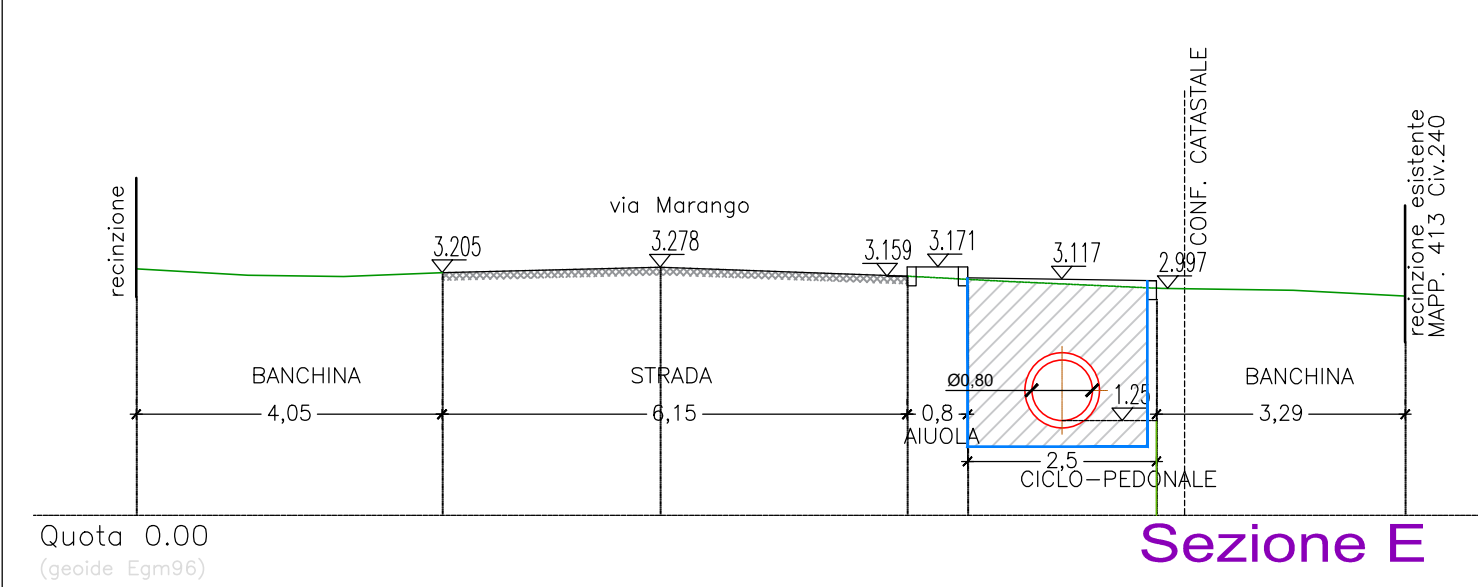
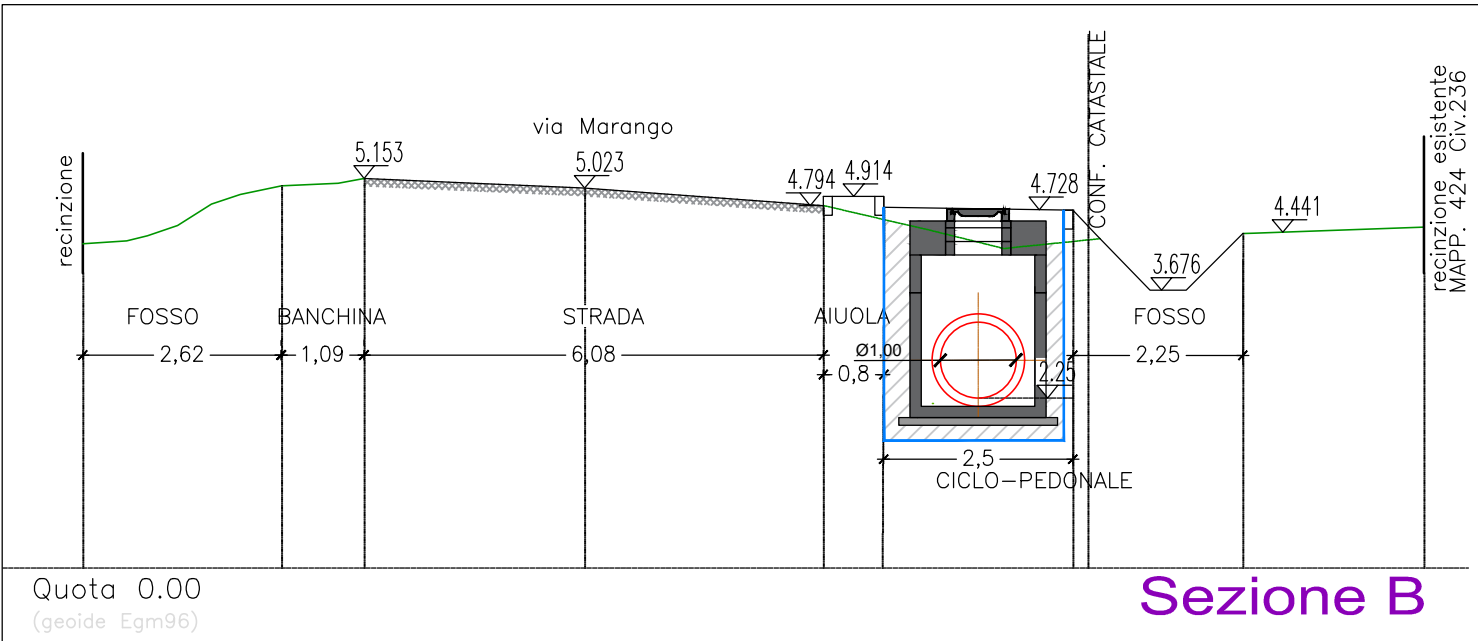
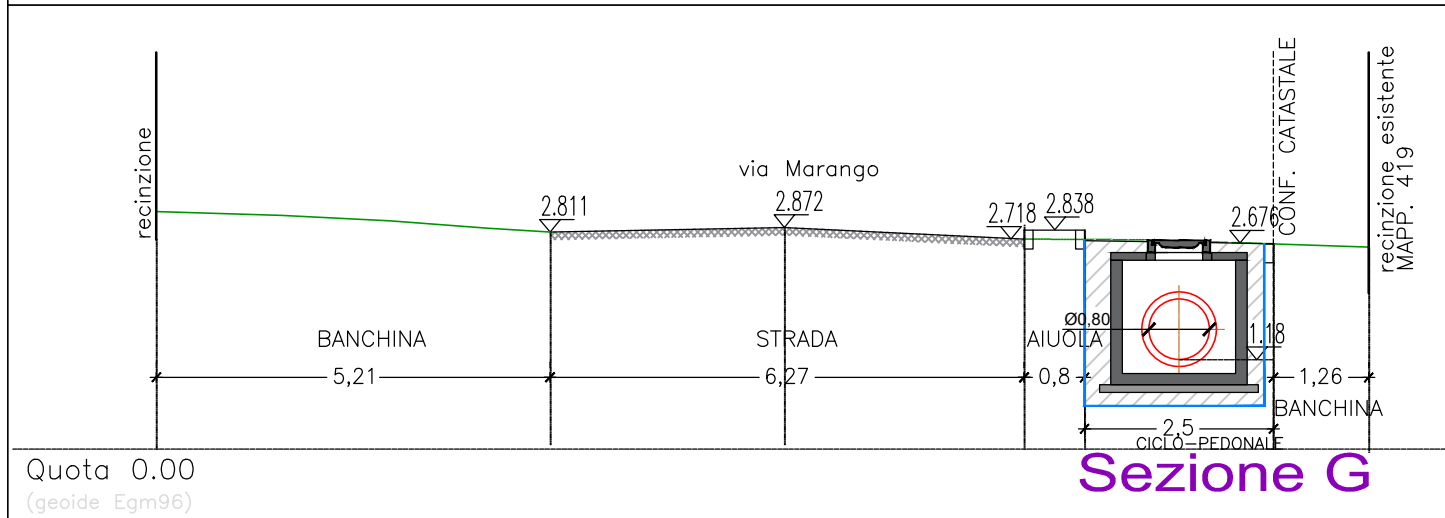
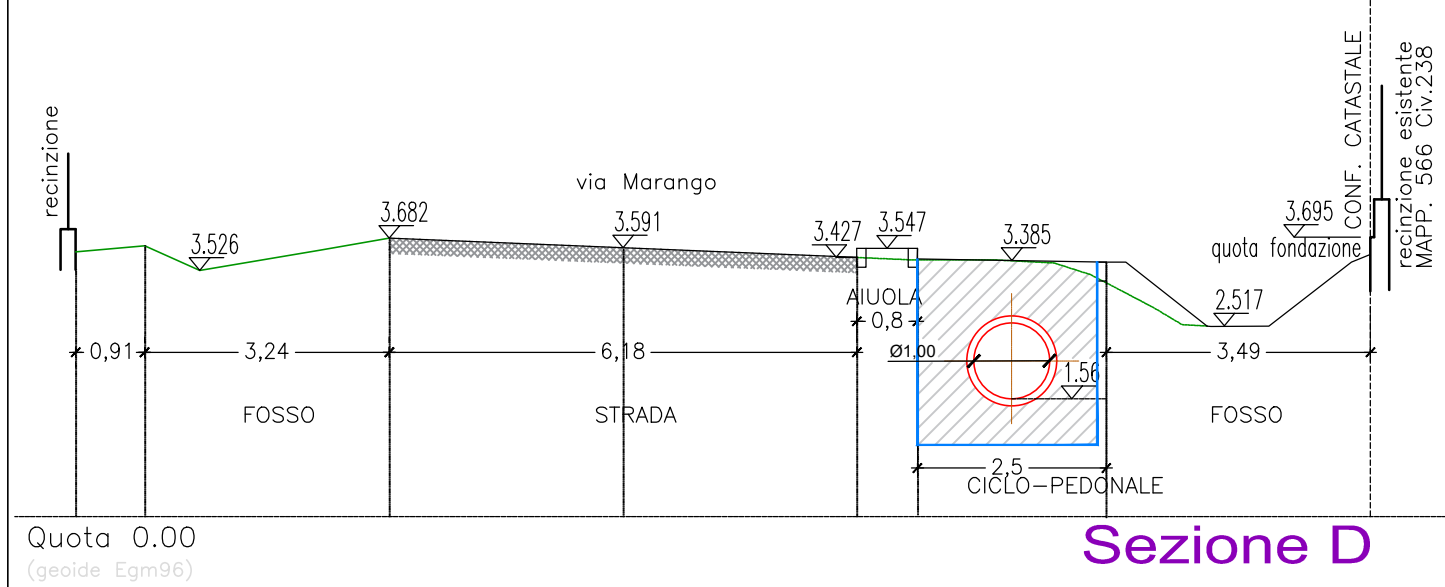
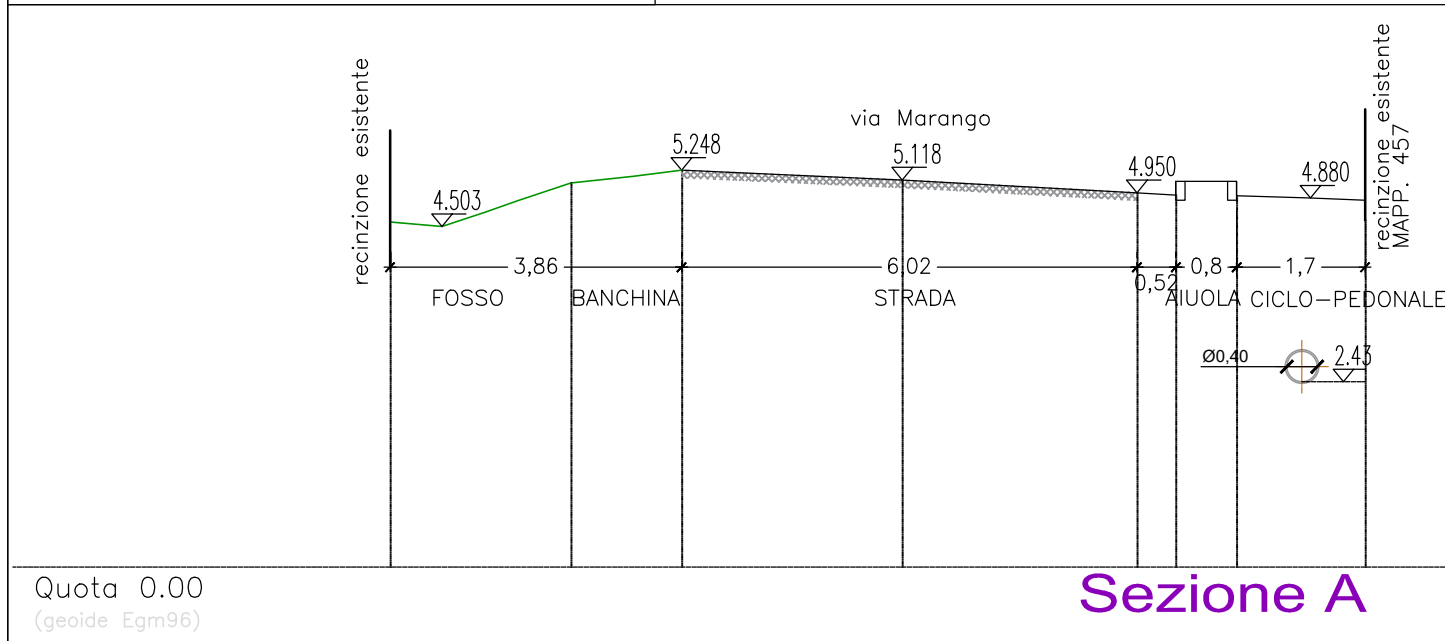

REGIONE DEL VENETO  
CITTA' METROPOLITANA DI VENEZIA  
COMUNE DI SAN MICHELE AL TAGLIAMENTO

PROGETTO DEFINITIVO	
Oggetto:	LAVORI DI RIQUALIFICAZIONE URBANA DI SAN MICHELE AL TAGLIAMENTO - CAPOLUOGO. CUP: H87H19002560004
Committenza:	Comune di SAN MICHELE AL TAGLIAMENTO Piazza Libertà, 2 - 30028 San Michele al Tagliamento - C. Fiscale/P. IVA 00325190270
Progettazione:	Arch. MAURO ANTONIO BENVENUTO Iscritto all'Albo Professionale di Venezia con il n° 2843 C.F. BNMVNT71P06G914R - Partita I.V.A. 03485160273 Ufficio: via F. Zappetti 21/f int.5 - 30026 Portogruaro (VE) Tel/Fax 0421 647261 - cell. 349 8015160 E-mail: mabenve@libero.it Pec: mauroantonio.benvenuto@archiworldpec.it
Progettazione Verifica Invarianza idraulica:	Ing. ANDREA DE GÖTZEN Via A. Diaz, 27 30026 Portogruaro (VE) Mail: studio@degoetzeningegneria.it P.E.C.: andrea.degotzen@ingpec.eu
Il Responsabile del procedimento:	Arch. Jaqueline CAISSUTTI
Tavola:	1.5.5
Contenuto elaborato:	SEZIONI PROGETTO VERIFICA INVARIANZA IDRAULICA VIA MARANGO
Data REV: 24/08/2023	Scala: