



Comune di San Michele al Tagliamento

CITTÀ METROPOLITANA DI VENEZIA

AVVISO INDAGINE DI MERCATO

PER L'AFFIDAMENTO DEL SERVIZIO "CENTRO ESTIVO 2019"
CIG 7875934258

Schema di avviso approvato con determinazione dirigenziale n. 313 dd. 15/04/2019

Si rende noto che il Comune di San Michele al Tagliamento tramite il presente avviso intende acquisire manifestazioni di interesse per procedere all'affidamento del servizio in oggetto ai sensi dell'art. 36 D.Lgs 50/2016, con un valore stimato dell'appalto pari a € 43.000,00 (iva di legge esclusa).

Si specifica fin da ora che la procedura selettiva verrà svolta mediante procedura negoziata ai sensi dell'art. 36 comma 2 lettera b) del D.lgs. 50/2016, da espletarsi sul Mercato Elettronico del portale *acquistinretepa.it* denominato "MEPA", con affidamento del servizio a favore della concorrente che presenterà l'offerta economicamente più vantaggiosa.

Puntuale e specifica disciplina verrà adeguatamente esposta nei successivi atti di gara.

AMMINISTRAZIONE AGGIUDICATRICE

Comune di San Michele al Tagliamento – Piazza della Libertà n. 2, cap. 30028, San Michele al Tagliamento (Ve) – Settore Amministrativo, Servizio Biblioteca e Politiche giovanili.

SERVIZIO OGGETTO DI AFFIDAMENTO

Il servizio da affidare "CENTRO ESTIVO 2019" ha ad oggetto la programmazione, la gestione e la realizzazione di attività ludico-ricreative per i bambini nella fascia di età dai 15 mesi all'ultimo anno della scuola dell'infanzia, da svolgersi durante il periodo estivo nei mesi di luglio ed agosto 2019, orario 8-17 con possibilità per gli utenti di fruire o meno del servizio mensa. CPV: 85312110-3

VALORE STIMATO

Il valore complessivo presunto dell'appalto è stimato in € 43.000,00 (iva di legge esclusa).

CRITERIO DI AGGIUDICAZIONE DELLA PROCEDURA NEGOZIATA

Offerta economicamente più vantaggiosa individuata sulla base del miglior rapporto qualità/prezzo. Gli elementi di valutazione saranno dettagliati nella documentazione che sarà trasmessa agli operatori economici invitati

SOGGETTI AMMESSI E REQUISITI DI PARTECIPAZIONE

Sono ammesse a partecipare alla procedura di affidamento le Cooperative Sociali-onlus di tipo "A" e loro consorzi o raggruppamenti, in possesso dei seguenti requisiti alla data di scadenza del presente avviso:

- iscrizione alla sezione "A" agli Albi Regionali delle cooperative sociali;
- possesso dei requisiti di idoneità previsti dall'art. 36 del Codice degli Appalti approvato con D.Lgs. 50/2016;
- possesso dei requisiti di carattere generale, tecnico-professionale ed economico finanziario di cui agli art. 80 e 83 del D.Lgs. 50/2016 e delle necessarie autorizzazioni all'esercizio dell'attività oggetto del servizio;
- non aver concluso contratti di lavoro subordinato o autonomo e comunque non aver attribuito incarichi ad ex-dipendenti, che hanno esercitato poteri autoritativi o negoziali per conto delle Pubbliche Amministrazioni nei loro confronti per il triennio successivo alla cessazione del rapporto (art. 53 D. Lgs. 165/2001);
- essere iscritto ed abilitato al MEPA per i Bandi di riferimento dei prodotti forniti (Bando MEPA

Comune di San Michele al Tagliamento
Piazza della Libertà, 2
30028 San Michele al Tagliamento (VE)
Tel. Centralino: +39 0431 516311
Fax: +39 0431 516312
Sito: www.comunesanmichele.it
Certificata (PEC):
comune.sanmichelealtagliamento.ve@pecveneto.it

Dati Fiscali Ente
C.F./P.IVA 00325190270
Codice Fatturazione Elettronica: UFSBPT
IBAN: IT71M0533836290000030134753

Ufficio Biblioteca
Tel. +39 0431 50020
Fax +39 0431 516312
E-mail: biblioteca@comunesanmichele.it

Orario Apertura al Pubblico
Dal martedì al venerdì: 09.30 - 13.00 e
15.00 - 18.30

Sabato: 09.00 - 13.00
Lunedì: chiuso



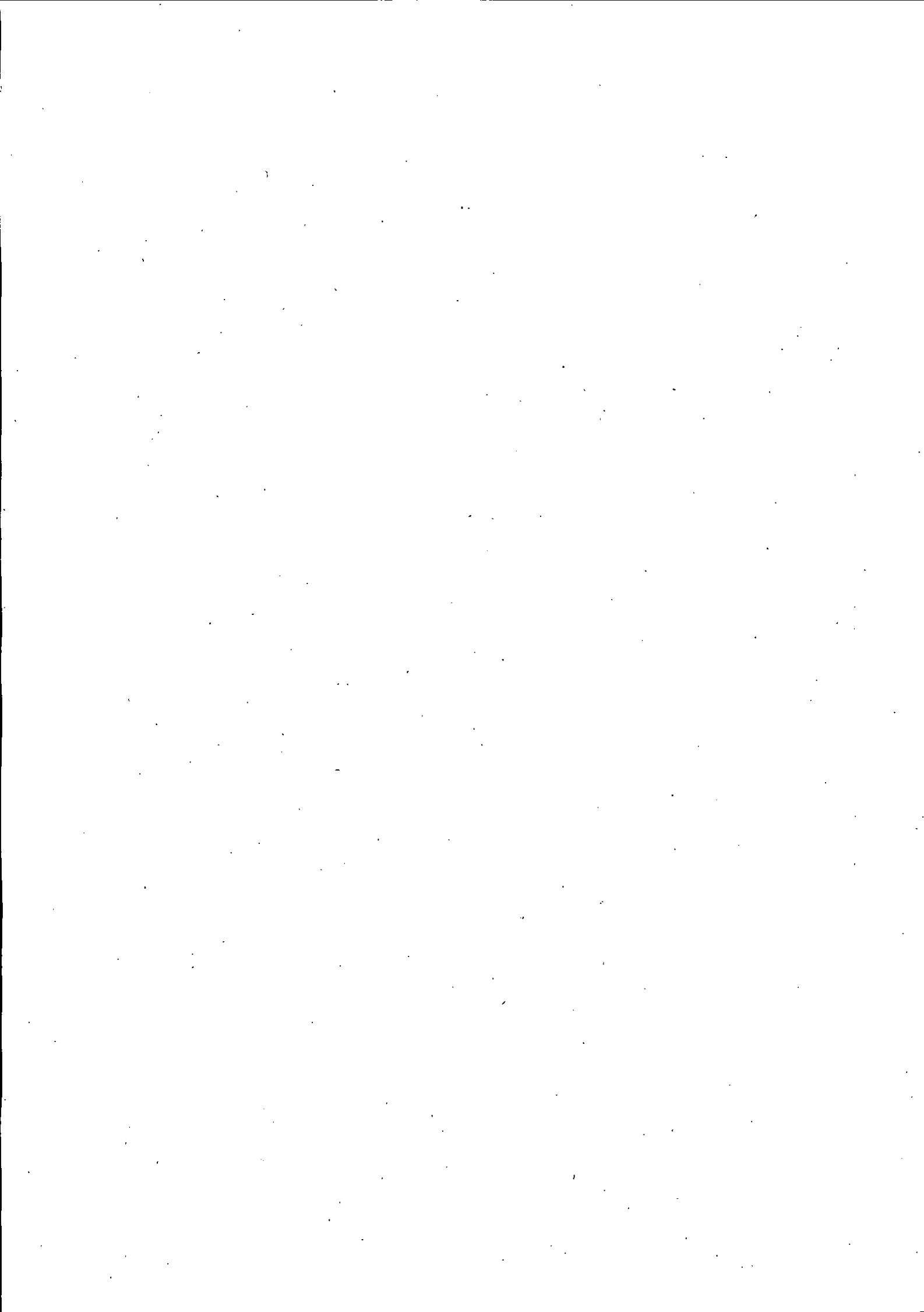



Comune di San Michele al Tagliamento

CITTÀ METROPOLITANA DI VENEZIA

“Servizi Sociali” Gestione dei servizi integrativi o innovativi per la prima infanzia, per bambini, giovani ed adulti) alla data di scadenza del presente avviso;

- avere svolto con esito positivo negli ultimi due anni (2017-2018) servizi identici in favore di Pubbliche Amministrazioni per un importo annuale per ciascuna annualità almeno corrispondente al valore di gara (è consentita la sommatoria dei contratti)
- avere svolto con esito positivo negli ultimi due anni (2017-2018) servizi identici in favore di Pubbliche Amministrazioni per la durata di almeno 8 settimane ogni anno;
- selezionare il personale necessario tra persone dotate di competenze particolari certificate, e comprovata esperienza dimostrata nel campo dell'educazione che assicuri la messa in atto di attività calibrate secondo le fasce d'età dei bambini frequentanti;
- avere la disponibilità di una sede operativa entro un raggio di 50 chilometri dalla sede del servizio (via Auriga n. 9 fraz. di Bibione, 30028 San Michele al Tagliamento) per la gestione delle emergenze (assenze improvvise di personale, imprevisti da risolvere operativamente in loco, ecc.)

MODALITA' DI PRESENTAZIONE DELLA MANIFESTAZIONE DI INTERESSE

Gli operatori in possesso dei requisiti sopra indicati, interessati a partecipare alla procedura devono inviare entro le ore 12.00 del giorno 02.05.2019 esclusivamente tramite posta elettronica certificata all'indirizzo comune.sanmichelealtagliamento.ve@pecveneto.it la propria manifestazione di interesse corredata da una dichiarazione in forma libera, resa dal Legale Rappresentante ai sensi degli artt. 46 e 47 del D.P.R. n. 445/00, firmata digitalmente, indirizzata al Servizio Biblioteca e Politiche giovanili – Settore Amministrativo del Comune di San Michele al Tagliamento.

La manifestazione di interesse dovrà essere presentata nelle modalità di cui all'Allegato a) al presente avviso, essere resa in carta semplice e contenere:

- la richiesta di essere invitato alla procedura negoziata per l'affidamento del servizio in oggetto;
- l'accettazione incondizionata delle regole e delle modalità contenute nell'avviso pubblico di manifestazione di interesse;
- la dichiarazione resa ai sensi degli artt. 46 e 47 DPR 445/2000, attestante il possesso dei requisiti di partecipazione sopra indicati;
- l'indicazione del domicilio eletto per le comunicazioni, oltre all'indirizzo PEC e fax e l'autorizzazione al loro utilizzo;

Le manifestazioni di interesse dovranno essere accompagnate da copia fotostatica di documento di identità del sottoscrittore in corso di validità.

Non si darà corso alle manifestazioni di interesse che non risultino pervenute entro il giorno e l'ora sopra indicati.

Per l'invio farà fede l'orario di ricevimento attribuito elettronicamente al momento della ricezione della PEC.

SELEZIONE DEI CANDIDATI

Alla procedura verrà invitato un numero minimo di 5 candidati, tra quelli che avranno manifestato il proprio interesse a partecipare, regolarmente e nel rispetto dei termini.

E' fatta salva la facoltà della Stazione Appaltante di proseguire la procedura, anche nel caso in cui non venga raggiunto il numero di cinque domande, con operatori economici che hanno manifestato interesse in risposta al presente avviso. Nel caso in cui pervengano più di cinque domande, sarà facoltà della Stazione Appaltante invitare tutti gli operatori che hanno presentato richiesta fino ad un massimo di sette operatori ovvero individuare sette operatori secondo l'ordine di arrivo delle candidature nel caso in cui le richieste siano superiori a sette.

ULTERIORI INFORMAZIONI

Comune di San Michele al Tagliamento
Piazza della Libertà, 2
30028 San Michele al Tagliamento (VE)
Tel. Centralino: +39 0431 516311
Fax: +39 0431 516312
Sito: www.comunesanmichele.it
Certificata (PEC):
comune.sanmichelealtagliamento.ve@pecveneto.it

Dati Fiscali Ente
C.F./P.IVA 00325190270
Codice Fatturazione Elettronica: UF5BPT
IBAN: IT71M0533636290000030134753

Ufficio Biblioteca
Tel. +39 0431 50020
Fax +39 0431 516312
E-mail: biblioteca@comunesanmichele.it

Orario Apertura al Pubblico
Dal martedì al venerdì: 09.30 - 13.00 e
15.00 - 18.30

Sabato: 09.00 - 13.00
Lunedì: chiuso



COMUNE DI
SAN MICHELE AL TAGLIAMENTO
P.O. DI BIBIONE

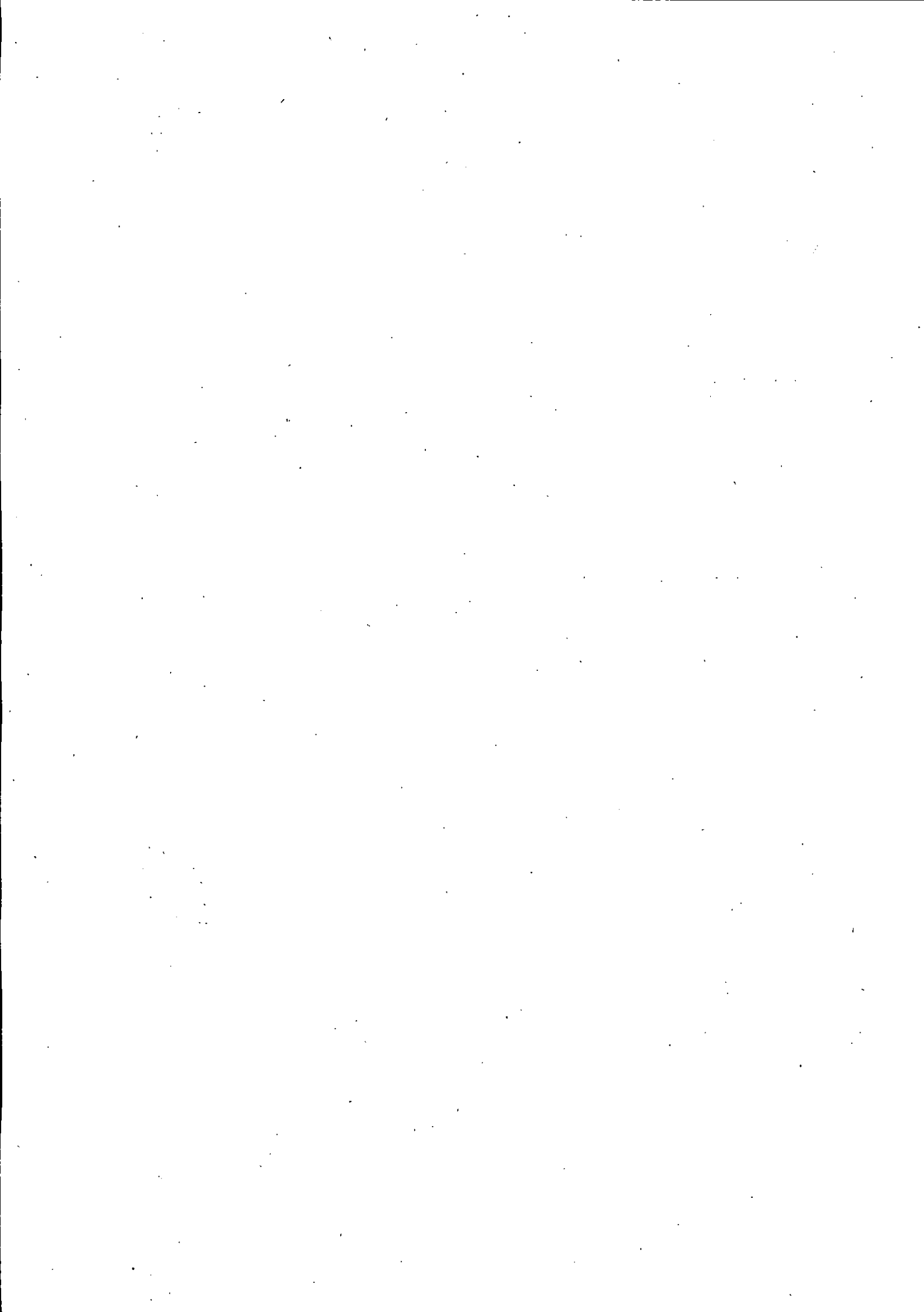



Comune di San Michele al Tagliamento

CITTÀ METROPOLITANA DI VENEZIA

Il presente avviso è finalizzato esclusivamente a richiedere manifestazioni di interesse per favorire la partecipazione degli operatori economici potenzialmente interessati alla procedura di gara, nel rispetto dei principi di non discriminazione, parità di trattamento, proporzionalità.

Con il presente avviso non è indetta alcuna procedura di gara e non sono previste graduatorie di merito o attribuzione di punteggi.

Il presente avviso non è vincolante per il Comune di San Michele al Tagliamento, che potrà annullare, interrompere, sospendere o modificare in qualsiasi momento il procedimento avviato, senza che i soggetti richiedenti possano vantare alcuna pretesa o richiedere alcunché a titolo di danno.

Resta inteso che la partecipazione alla presente procedura di individuazione dei soggetti interessati non costituisce alcuna prova id possesso dei requisiti richiesti per l'affidamento del servizio in oggetto che dovranno essere dichiarati e successivamente dimostrati dal concorrente e verificati dalla Stazione Appaltante in occasione della procedura negoziata.

In caso di raggruppamenti temporanei, o consorzi ordinari, anche se non ancora costituiti formalmente, la comunicazione recapitata al mandatario di gruppo si intende validamente resa a tutti gli operatori economici raggruppati, aggregati o consorziati.

RESPONSABILE UNICO DEL PROCEDIMENTO

Il responsabile del procedimento è il dirigente del Settore Amministrativo dott.ssa Tamara Plozzer.

Informazioni e chiarimenti possono essere richiesti al servizio Biblioteca e Politiche Giovanili via Piave 2 – 30028 - Comune di San Michele al Tagliamento, tel. 0431 50020, nei seguenti orari: dal lunedì al venerdì ore 9.30-12.00.

TRATTAMENTO DEI DATI PERSONALI

I dati raccolti saranno trattati in ottemperanza del regolamento Europeo sulla Privacy (GDPR – Regolamento 2016/679/UE), esclusivamente nell'ambito della presente procedura.

Il presente avviso è consultabile sul sito internet www.comunesanmichele.it.

Il Responsabile del Procedimento
dott.ssa Tamara Plozzer

San Michele al Tagliamento, li 15.04.2019



Allegato:

- modulo A – “Manifestazione di interesse”

Comune di San Michele al Tagliamento
Piazza della Libertà, 2
30028 San Michele al Tagliamento (VE)
Tel. Centralino: +39 0431 516311
Fax: +39 0431 516312
Sito: www.comunesanmichele.it
Certificata (PEC):
comune.sanmichelealtagliamento.ve@pecveneto.it

Dati Fiscali Ente
C.F./P.IVA 00325190270
Codice Fatturazione Elettronica: UF5BPT
IBAN: IT71M0533636290000030134753

Ufficio Biblioteca
Tel. +39 0431 50020
Fax +39 0431 516312
E-mail: biblioteca@comunesanmichele.it

Orario Apertura al Pubblico
Dal martedì al venerdì: 09.30 - 13.00 e
15.00 - 18.30

Sabato: 09.00 - 13.00
Lunedì: chiuso



COMUNE DI
SAN MICHELE AL TAGLIAMENTO
POLO TURISTICO DI BARRONE

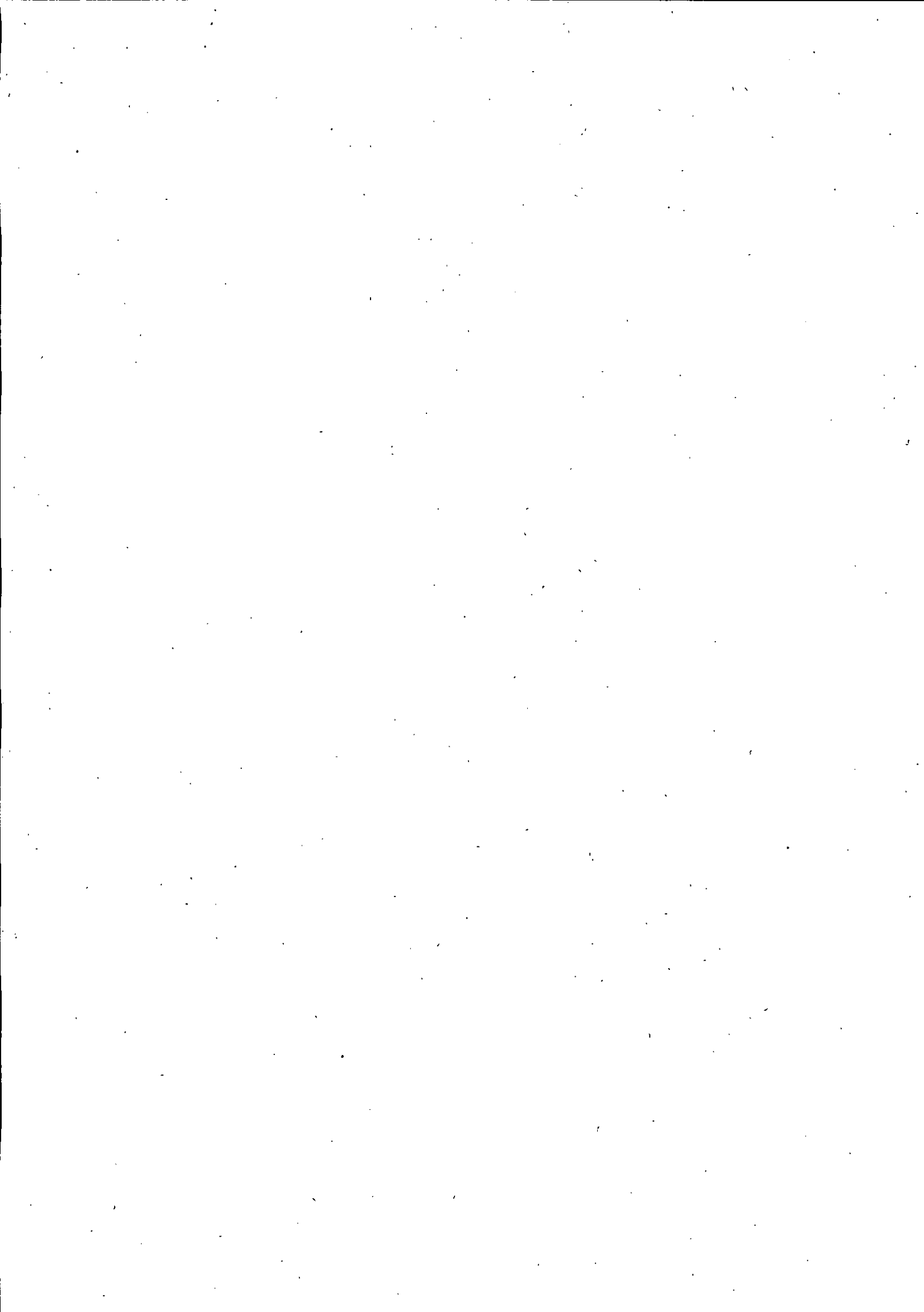

modulo a)

Spett. Comune di San Michele al Tagliamento
Piazza della Libertà n. 2
30028 San Michele al Tagliamento
comune.sanmichelealtagliamento.ve@pecveneto.it

OGGETTO: MANIFESTAZIONE DI INTERESSE per l'affidamento del servizio "CENTRO ESTIVO 2019"

Schema di proposta di candidatura approvato con determinazione dirigenziale 313 dd. 15/04/2019

**ISTANZA DI PARTECIPAZIONE- DICHIARAZIONE SOSTITUTIVA
AI SENSI DEGLI ARTT. 46, 47 E 48 DEL DPR 445/2000**

(da rendere, sottoscritta dal titolare o legale rappresentante, in carta semplice con allegata la fotocopia di un documento di identità personale valido, ai sensi della normativa vigente in materia di semplificazione amministrativa)

Il/La sottoscritt _____

nat _____ a _____ (Prov _____) il _____

CODICE FISCALE _____

residente in _____ (Prov. _____)

Via _____ n. _____

in qualità di _____

della Cooperativa/del Consorzio _____

con sede legale in _____ v. _____) C.A.P. _____

Via _____

con sede operativa in _____ (Prov. _____) C.A.P. _____

Via _____

C.F. n°. _____ P.I. n°. _____

Tel. n°. _____ Fax n°. _____

E-mail _____

E-mail con posta elettronica certificata

P.E.C. _____

Consapevole che, ai sensi dell'art. 76 del DPR 28 dicembre 2000 n. 445, la dichiarazione mendace è punita ai sensi del Codice Penale e delle leggi speciali in materia,

RICHIEDENDO DI PARTECIPARE ALLA PROCEDURA IN OGGETTO

• come Cooperativa Sociale di cui all' art. 1, comma 1, lettera b), L.3 81/1991 o Consorzio di Cooperative Sociali

DICHIARA

che la Cooperativa/il Consorzio è iscritta/o alla sezione dell'ALBO REGIONALE DELLE COOPERATIVE SOCIALI di tipo "A" della Regione _____, con il Decreto/Determinazione n. _____

che l'impresa appartiene alla seguente categoria:

- micro impresa;
- piccola impresa;
- media impresa;
- grande impresa;

che le persone delegate a rappresentare ed impegnare legalmente la Cooperativa sono i Signori (precisare titolo/qualifica, dati anagrafici e residenza):

che accetta incondizionatamente regole e modalità contenute nell'avviso pubblico di manifestazione di interesse;

che è in possesso dei requisiti di partecipazione sopra indicati;

che domicilio eletto per le comunicazioni, oltre all'indirizzo PEC e fax e l'autorizzazione al loro utilizzo e che il/i Direttore/i tecnico/i , se previsto, è/sono: (precisare dati anagrafici e residenza):

che la Cooperativa richiedente la partecipazione ed i soggetti indicati al precedente punto a, legali rappresentanti e direttori tecnici, se previsti, non si trovano nelle condizioni di esclusione dalla partecipazione procedure di affidamento degli appalti pubblici, ai sensi dell'art. 80 del D.Lgs. 50/2016;

di possedere adeguati mezzi e attrezzatura per l'esecuzione del servizio di cui all'oggetto.

LUOGO E DATA _____

IL DICHIARANTE
(timbro e firma)
